RISLA College Planning Center

PRESENTA

El proceso de admisión

*¡NO SE NECESITAN NOTAS!ESCANEAR CÓDIGO QR

¿Qué hay de nuevo?

Visita collegeplanningcenter.org para obtener información adicional.

Notificación de FAFSA

Inscríbete para recibir notificaciones sobre la FAFSA 2025-2026

SCAN ME!

Seminarios de creación del FSA ID

El primer paso para completar su FAFSA

SCAN ME!

Admisiones universitarias

AGENDA

1. Requisitos de admisión a la universidad
2. Por dónde empezar
3. Expectativas de la aplicación
4. Una breve historia de la ayuda financiera
5. Resumen de ayuda financiera
6. Elegibilidad, premios y préstamos

Cómo buscar universidades

Oficina de Orientación

Búsqueda en Internet

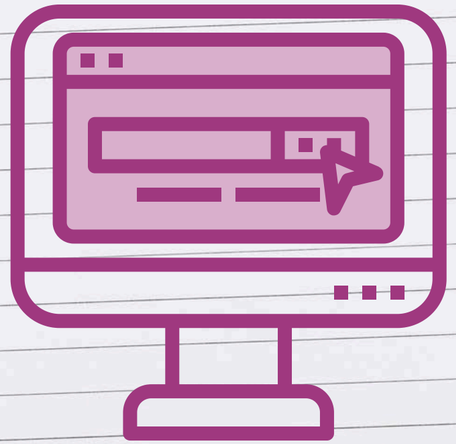

Familia y amigos

¿Dónde debo aplicar?

- ¿Ciudad o pequeña ciudad universitaria?
- ¿Qué tamaño de universidad te atrae?
- ¿Público o privado?
- ¿Qué tipo de clima prefieres?
- ¿Tu especialidad requiere instalaciones especial
- ¿Necesitas estructura académica?
- ¿Asequibilidad?
- ¿Deportes?

Visitas escolares

- Visita cuando la universidad está en sesión
- Si es posible, pasa la noche en el dormitorio.
- Asistir a clases
- Visita el sindicato de estudiantes
- Visita los servicios de carrera
- Habla con tantas personas como sea posible
- Lea una copia del último periódico estudiantil
- Consulta las redes sociales de la escuela

Admission Requirements

Expediente académico de la escuela secundaria

Ensayo universitario
Una página a espacio simple, dos páginas a doble espacio.

Prueba estandarizada
SAT o ACT, SAT II
(si es necesario)

Cartas de recomendación

OPCIONAL
Currículum, entrevista

¿A cuántas escuelas deberías enviar una solicitud?

Mi preferencia

- No más de 8
- Uno en el que estés relativamente seguro de que te aceptarán y que puedas pagar.

4 a 8

- Alcanzable
- Posible
- Seguridad

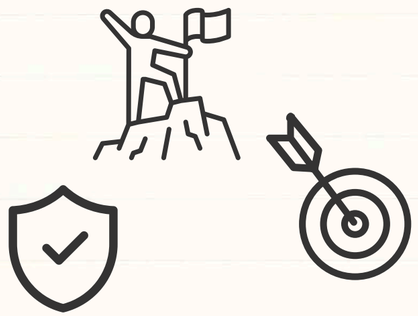

Conozca los términos

1
Acción temprana

2
Decisión temprana

3
Admisión normal

4
Admisión continua

Listo para aplicar

3 Cosas para Recordar

¡Fechas límite!

¡Fechas límite!

¡Fechas límite!

Maneras de Aplicar

commonapp.org

#1

La aplicación

- No te apresures, comienza con tiempo
- La solicitud debe ser llenada por el (la) estudiante
- Contesta todas las preguntas de la solicitud
- Asegúrate de que El (la) Consejero (a) carga sus grados al aplicación
- Asegúrate de que las recomendaciones se hayan cargado

#2

El ensayo

- Sigue las instrucciones de la solicitud: cantidad de palabras, tamaño de fuente y formato
- Cuéntales algo que aún no sepan.
- Escribe sobre el tema
- Si es posible, sé creativo(a)
- ¡Revísalo bien!

#3

El currículum

- Actividades
- Servicio comunitario
- Experiencia laboral
- Honores y reconocimientos

Decisiones de admisión

- Fortaleza del plan de estudios/Nivel de desafío
- Elección de las clases del último año
- Calificaciones en todas las clases académicas
- Pruebas estandarizadas
- Ensayo
- Creatividad, iniciativa, liderazgo y cualidades personales que te ayudan a sobresalir

¡Hay ayuda disponible!

Planificación universitaria y orientación sobre ayuda financiera en

RISLA College Planning Center

Reserve su cita en línea en

collegeplanningcenter.org

Call to schedule an appointment

401-736-3170

Para obtener una copia de esta presentación

1. Escanea este código con tu teléfono
2. Seleccionar Admisión

Follow Us!

@risla.college.planning.center

@risla.college.planning.center

@CPCRI